

PIANTA PIANO RIALZATO

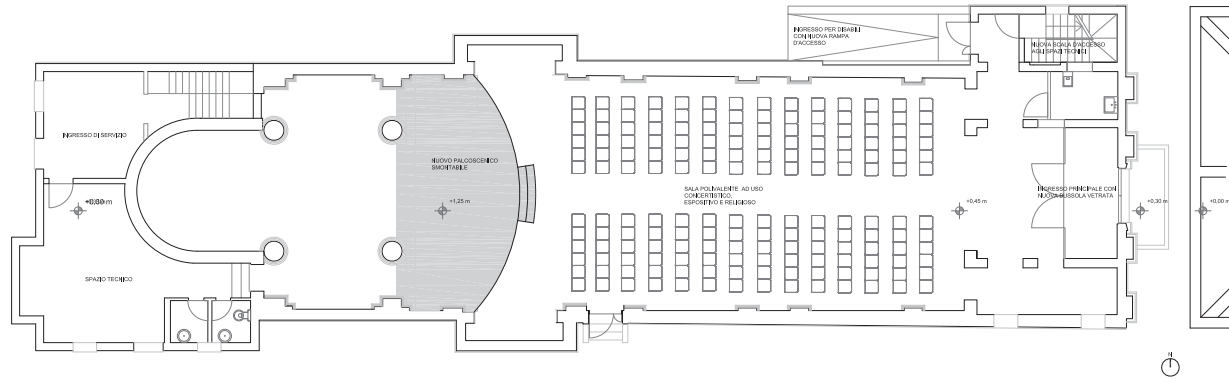

PIANTA PIANO TERRA

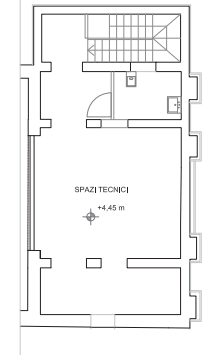

PIANTA PIANO RIALZATO

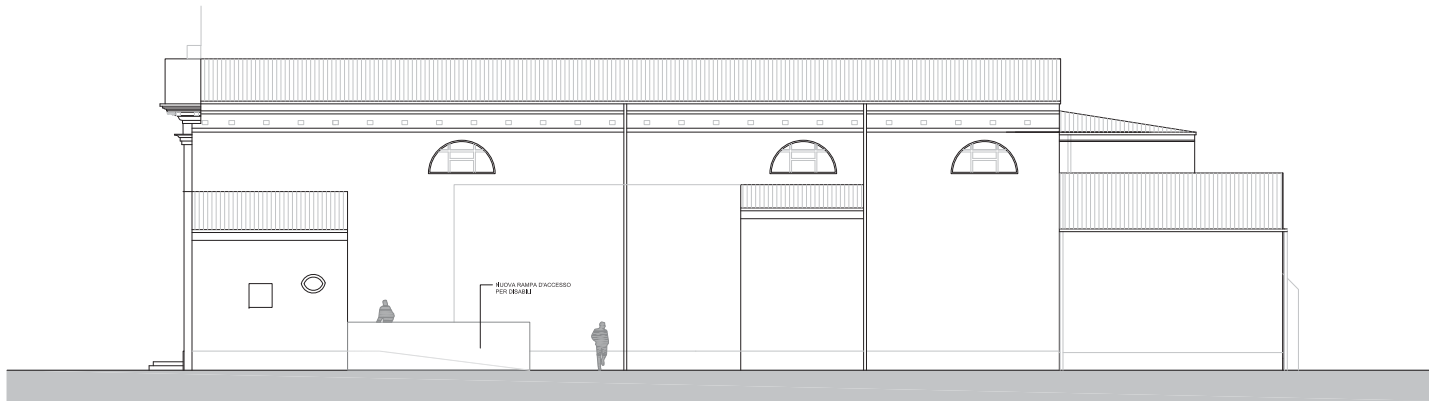

PROSPETTO NORD

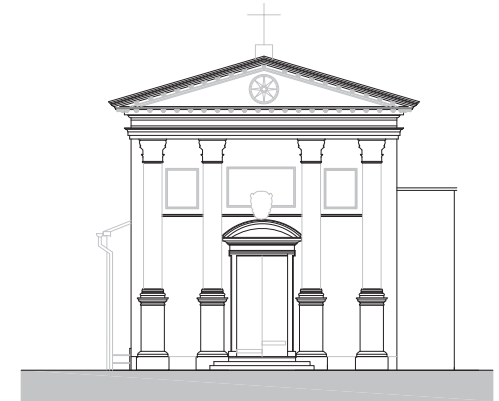

PROSPETTO OVEST

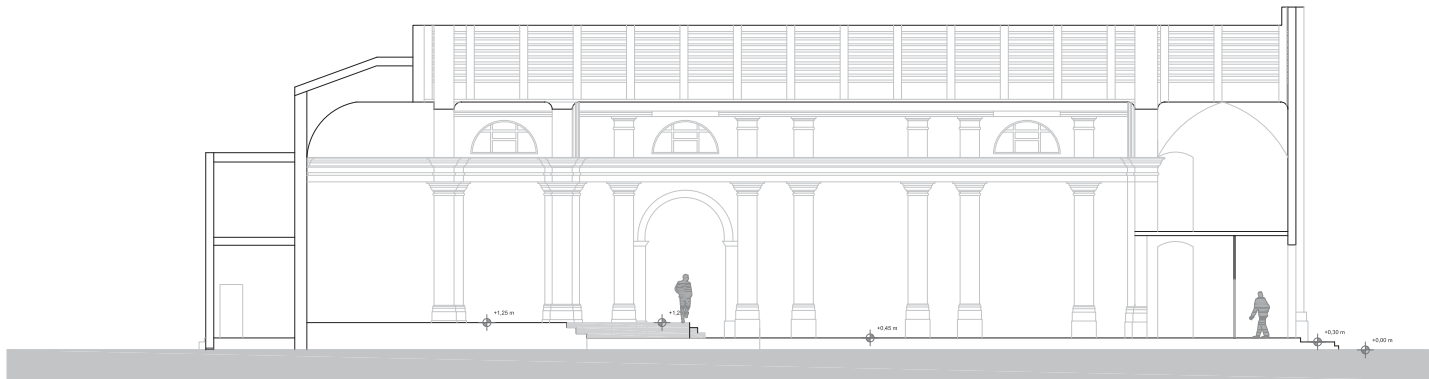

SEZIONE LONGITUDINALE

COMUNE DI PADOVA

Titolare:  
CHIESA VECCHIA S. MARIA ASSUNTA DI  
SALBORO

PROPOSTA PROGETTUALE (modifiche B)

Committente:  
PARROCCHIA "S. MARIA ASSUNTA DI  
SALBORO" - PADOVA

Indirizzo: 416 - PADOVA - I

Studio ARCHITETTO GALDINO MALACHIN  
Via Lazzarini, 4 - 35127 PADOVA - Tel: 049 703000  
arch.galdino@malachin.com

Collaboratori:  
arch. Filippo Malachin  
arch. Marco Valandro

Scala Disegno:  
RILIEVO IN CORSO

Disegnata da: Data: Controllata da: Data:

Scala del Disegno:  
1:100

Titolare:

Arch. R04.b